

سازمان نظام مهندسی ساختمان استان کردستان

راهنمای سامانه نظام مهندسی

اعضا برای ورود به سامانه می توانند با نام کاربری و رمز عبور پیش فرض که کد ملی شخص می باشد وارد شوند. در قسمت بالای صفحه نام، نام خانوادگی و در صورت وجود عکس پرسنلی عضو قابل مشاهده می باشد در این قسمت عضو می تواند رمز عبور خود را تغییر دهد و یا از سامانه خارج شد.

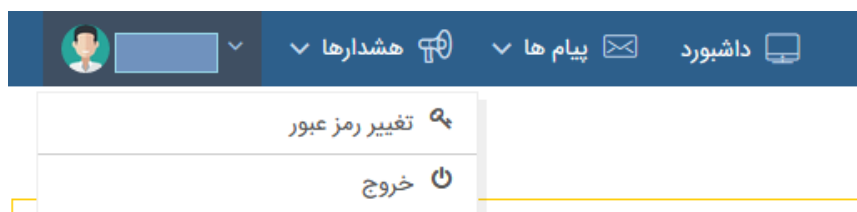

تغییر رمز

تغییر رمز

عضو:

نام کاربری:

کلمه عبور قبلی:

کلمه عبور:

تکرار کلمه عبور:

تصویر: No file selected.

با انتخاب این گزینه پنجره مقابل نمایش داده میشود؛ نام عضو و نام کاربری عضو را می توان مشاهده نمود. در صورت تمایل به تغییر کلمه عبور باید کلمه عبور قبلی و نیز کلمه عبور جدید را وارد نمائید در قسمت تکرار کلمه عبور بایستی کلمه عبور جدید را مجدد وارد نمود. در قسمت تصویر شخص می تواند با ارسال عکس پرسنلی، تصویر خود را در کارتابل مشاهده نماید.

سازمان نظام مهندسی ساختمان استان کردستان

داشبورد

در سیستم های مدیریت اطلاعات، داشبورد ارائه گرافیکی، مهم ترین اطلاعات مورد نیاز برای رسیدن به یک یا چند هدف مشخص است؛ که با دقت و نظم در یک صفحه نمایش داده شده است، تا مدیران بتوانند در کمترین زمان وضعیت موجود را نظارت کنند.

داشبورد سامانه نظام مهندسی از مجموعه ای از عناصر گرافیکی تشکیل شده است که اطلاعات را از بانک اطلاعاتی سازمان استخراج کرده و به صورت یکپارچه در یک صفحه، نمایش می دهد.

اطلاعات آماری

در اطلاعات آماری با انتخاب سال می توان وضعیت ظرفیت های نظارت و طراحی تخصیص داده شده، آزاد شده و همچنین میزان کارکرد پروژه های طراحی و نظارت را به صورت گرافیکی مشاهده نمود .



نمودار پروژه ها

در این قسمت می توان کلیه کارکرد مهندس را در سال انتخابی در هر ماه مشاهده نمود.

جستجوی پروژه ها

در این قسمت می توان بر اساس سال، نام مالک و یا شماره دستور نقشه، پروژه مورد نظر را جستجو کرد و در قسمت نمایش پروژه با انتخاب آیکن  وضعیت پروژه را مشاهده نمود .

سازمان نظام مهندسی ساختمان استان کردستان

مشخصات اشخاص حقیقی

زبانه اطلاعات شناسنامه ای

اعضاء می توانند در این زبانه شماره حساب خود را وارد کرده و ما بقی مشخصات شناسنامه ای خود را فقط مشاهده نمایند، در نهایت در صورت وارد کردن شماره حساب بر روی دکمه ذخیره کلیک نمایند .

اطلاعات تحصیلی

اعضاء می توانند اطلاعات تحصیلی وارد شده در سیستم را در این قسمت مشاهده نمایند. در صورت مشاهده مغایرت، به سازمان نظام مهندسی قسمت آموزش مراجعه نمایند.

مستندات

کلیه مستندات ارائه شده توسط عضو به نظام در این قسمت قابل مشاهده می باشد. اعضا در صورت نیاز می توانند مدارک ثبت شده خود را مشاهده و یا پرینت نمایند.

اطلاعات پروانه ای

اعضاء در این قسمت می توانند مشخصات پروانه ای خود را مشاهده نمایند. در صورت مغایرت اطلاعات پروانه ای و صلاحیت ها و یا دو بار تکرار شدن پروانه با یک شماره پروانه در این قسمت به سازمان مراجعه نمایند تا اطلاعات شما ویرایش گردد.

اطلاعات شناسنامه ای	اطلاعات تحصیلی	مستندات	اطلاعات پروانه ای	عضویت در شرکت	گروه فعالیتهای ساختمانی	پروژه های رد شده
درصد طراحی: 100 و درصد نظارت: 0						
نوع پروانه	شماره پروانه اشتغال	تاریخ صدور اولین پروانه	تاریخ آخرین تمدید پروانه	تاریخ پایان اعتبار	حوزه فعالیت	رشته
طراحی و نظارت	2210000012	1379/10/27	1395/12/10	1397/12/16	کردستان - سنج	معماری
جستجو...						

سازمان نظام مهندسی ساختمان استان کردستان

با انتخاب پروانه اشتغال و کلیک بر روی دکمه صلاحیت ها مهندس میتواند صلاحیتهای ثبت شده خود را مشاهده نماید.



صلاحیت ها

تعیین حداقل مترائ کار

فعال؟	که کار بیشتر از چه مترائی ارجاع داده شود	تاریخ پایان	تاریخ تمدید	نوع صلاحیت	پایه
<input checked="" type="checkbox"/>	0	1399/01/10	1395/12/01	اجرا	درجه ارشد
<input checked="" type="checkbox"/>	0	1399/01/10	1395/12/01	طراحی	پایه 1
<input checked="" type="checkbox"/>	0	1399/01/10	1395/12/01	نظارت	پایه 1

جستجو...

تعیین حداقل مترائ کار

در صورتی که دارای یک یا چند صلاحیت میباشید با انتخاب هر کدام از آیتم ها میتوانید به صورت مجزا برای هر کدام از صلاحیت های موجود تعیین حداقل مترائ کار را وارد نمائید (با وارد کردن حداقل مترائ کارکرد پروژه های کمتر از این مترائ به مهندس ارجاع داده نخواهد شد) و در نهایت برای ثبت اطلاعات بر روی کلید ذخیره کلیک نمائید. در صورت مطمئن بودن از اطلاعات وارد شده مترائ کار پنجره را ببندید. (در زمان های مشخص شده توسط سازمان امکان ویرایش در این قسمت برای اعضا وجود دارد.)

سازمان نظام مهندسی ساختمان استان کردستان

دفاتر نمایندگی

هر مهندس فقط میتواند در یک دفتر نمایندگی باشد. برای انتخاب دفتر نمایندگی بایستی دکمه دفتر نمایندگی را انتخاب کرده و تیک دفتر نمایندگی مورد نیاز را فعال نماید.

دفتر نمایندگی	شهر	
دفتر نمایندگی دهگلان	دهگلان	<input type="checkbox"/>
شهرداری مرکزی سروآباد	سروآباد	<input type="checkbox"/>
دفتر نمایندگی سقز	سقز	<input type="checkbox"/>
شهرداری مرکزی صاحب	صاحب	<input type="checkbox"/>
دفتر نمایندگی قروه	قروه	<input type="checkbox"/>
دفتر نمایندگی مریوان	مریوان	<input type="checkbox"/>
دفتر نمایندگی کامیاران	کامیاران	<input type="checkbox"/>
شهرداری مرکزی موجش	موجش	<input type="checkbox"/>
دفتر نمایندگی سنندج	سنندج	<input checked="" type="checkbox"/>

عضویت در شرکت

در صورتی که مهندس عضو یکی از دفاتر طراحی و نظارت باشد نام دفتر را میتواند مشاهده نماید .

گروه فعالیتهای ساختمانی

در این زبانه براساس پایه صلاحیت گروه های ساختمانی قابل مشاهده است که می توان بر اساس خواسته خود مهندس تیک گروه فعالیت ساختمانی مورد نظر خود را فعال نمود.

اطلاعات شناسنامه ای	اطلاعات تحصیلی	مستندات	اطلاعات پروانه ای	عضویت در شرکت	گروه فعالیتهای ساختمانی	پروژه های رد شده
نام گروه فعالیتهای ساختمانی مجاز						
					الف	<input checked="" type="checkbox"/>
					ب	<input checked="" type="checkbox"/>
					ج	<input checked="" type="checkbox"/>
					د	<input checked="" type="checkbox"/>
					ب (دو طبقه و پیلوت)	<input checked="" type="checkbox"/>

سازمان نظام مهندسی ساختمان استان کردستان

پروژه‌های رد شده

در صورتی که پروژه ای توسط مهندس رد شده باشد در این قسمت می توان پروژه های رد شده را مشاهده نمود.

وضعیت ظرفیتها

در این قسمت می توان وضعیت سهمیه های تخصیص داده شده و آزاد شده توسط سازمان در هر سال را مشاهده نمود که تخصیص سهمیه براساس پایه، صلاحیت و تاریخ احراز صلاحیت می باشد اما میزان درصد آزاد سازی آن براساس تعریف سازمان می باشد.

جزئیات پروژه های رد شده | جزئیات ظرفیت آزاد شده | جزئیات ظرفیت مصرف شده

پروژه و ظرفیت

سال	صلاحیت	ظرفیت کل	کسر ظرفیت بابت عدم فعالیت	ظرفیت آزاد شده	ظرفیت مصرف شده	تعداد کار	تعداد کار محاسبه نشده	مجموع تعداد کار	ظرفیت سال قبل
1396	نظارت و طراحی	15781	0	4800	0	0	0	0	
1395	نظارت و طراحی	16000	0	9600	2975.75	5	2	5	
1394	نظارت و طراحی	16000	0	16000	100.95	1	0	1	
1393	نظارت و طراحی	16000	0	4800	0	0	0	0	2543

جستجو...

جزئیات ظرفیت مصرف شده

با انتخاب سهمیه سال تعریف شده می توان جزئیات ظرفیت مصرف شده را مشاهده نمود همچنین می توان وضعیت پروژه های انجام شده را در این قسمت انجام مشاهده نمود با انتخاب آیکن وضعیت پروژه می توان وضعیت پروژه را مشاهده نمود (۳ تب فرم دستور نقشه و فایل های پیوستی و تاریخچه کنسل قابل دسترسی می باشد).

جزئیات ظرفیت آزاد شده

با انتخاب سهمیه سال تعریف شده می توان جزئیات ظرفیت آزاد شده که شامل میزان ظرفیت آزاد شده تاریخ آزاد سازی آن را مشاهده نمود .

جزئیات پروژه های رد شده

در صورتی که مهندس پروژه ای را رد کرده باشد در این قسمت پروژه های رد شده آن سال را مشاهده نمود .

سازمان نظام مهندسی ساختمان استان کردستان

اطلاعات پروژه ها

پروژه های منتظر تائید

در صورتی که پروژه ای به مهندس ارجاع گردد، بایستی توسط مهندس تائید شود در این قسمت قابل مشاهده است با انتخاب تکمیل فرآیند پروژه می توان پروژه ارجاع شده را تائید و یا عدم تائید نماید و همچنین با انتخاب پروژه مورد نظر میتوان وضعیت پروژه را مشاهده نمود.

پروژه های تکمیل شده

در این تب پروژه های تکمیل شده قابل مشاهده می باشد. در این تب با انتخاب پروژه مورد نظر می توان وضعیت پروژه را مشاهده نمود .

پیام ها

در این قسمت پیام های ارسالی و دریافتی را می توان مشاهده و همچنین پیام ارسال نمود .

پیام های دریافتی		پیام های ارسال شده		ارسال پیام				
انتخاب	فرستنده	عنوان	تاریخ	زمان	انتخاب همه	حذف	خواندن	پاسخ
<input type="checkbox"/>	مدیر سیستم	پیام جدید	1395/03/13	17:32	<input type="checkbox"/>	<input type="checkbox"/>	<input type="checkbox"/>	<input type="checkbox"/>
<input type="checkbox"/>	مدیر سیستم	تست	1395/03/13	17:28	<input type="checkbox"/>	<input type="checkbox"/>	<input type="checkbox"/>	<input type="checkbox"/>
<input type="checkbox"/>	مدیر سیستم	سلام	1395/03/11	20:08	<input type="checkbox"/>	<input type="checkbox"/>	<input type="checkbox"/>	<input type="checkbox"/>

پیام های دریافتی : پیام های دریافتی خود را در این قسمت مشاهده می نمائید با انتخاب پیام دریافتی و کلیک بر روی گزینه خواندن می توان محتوای پیام را خواند و همچنین با انتخاب پیام دریافتی و گزینه پاسخ، به آن پاسخ دهید.
پیام های ارسال شده : پیام های ارسال شده در این قسمت قابل مشاهده می باشد .

ارسال پیام : این قسمت امکان ارسال پیام به گروه های کاربری (دفاتر حقیقی، دفاتر حقوقی، هیات مدیره، کارشناسان و ...) و نیز ارسال پیام به شخص را انجام داد .

سازمان نظام مهندسی ساختمان استان کردستان

برای ارسال پیام کافی است گیرنده پیام، عنوان پیام و متن پیام را نوشت و در صورت تمایل به ارسال فایل، فایل مورد نظر را ضمیمه کرد و در نهایت بر روی کلید ارسال کلیک نمایید .

مدیریت نقشه های ساختمانی

قسمت مدیریت نقشه های ساختمانی برای مهندسی که دارای صلاحیت طراحی می باشند قابل رویت می باشد . در این قسمت کلیه پروژه های که مهندس طراحی انجام داده است قابل نمایش می باشد . مهندس با انتخاب پروژه مورد نظر و انتخاب کلید وضعیت نقشه می تواند فایلهای مربوطه را آپلود نماید.

مدیریت نقشه های طراحی								
کد رهگیری	شماره پرونده شهرداری	شماره پرونده نظام مهندسی	نام متقاضی	نام مالک	متراژ	گروه فعالیت ساختمانی	رشته	وضعیت
9601497	16317	2113961227115984	سازمان ملی زمین و مسکن	سازمان ملی زمین و مسکن	471	ب	معماری	نقشه آپلود نشده
9601562	13135	2113961228116050	امین مولودی	امین مولودی	74	الف	معماری	نقشه آپلود نشده
9800675	16933	21139849117096	محمد فتح اللهی	محمد فتح اللهی	377	ب	معماری	نقشه آپلود نشده
9800802	19442	211398411117223	معید زندی	معید زندی	541	ب	معماری	نقشه آپلود نشده
9801378	12854	211398523117799	عزت الله سلطانپان	عزت الله سلطانپان	61	ب	معماری	نقشه آپلود نشده
9800593	43483	66139846117014	حسین کریمان	حسین کریمان	265.94	ب	معماری	نقشه آپلود نشده
9801765	3581	21139869118187	سید صلاح الدین کلابی	سید صلاح الدین کلابی	736.32	ب	معماری	نقشه آپلود نشده
9801904	16506	211398617118326	جلال فلاس	جلال فلاس	324.57	ب	معماری	نقشه آپلود نشده
9801999	17730	211398625118421	فرزاد محمدی نوره	فرزاد محمدی نوره	287	ب	معماری	نقشه آپلود نشده
9802424	22545	21139888118849	فرح الله نجفیان	فرح الله نجفیان	507.77	ب	معماری	نقشه آپلود نشده
9802482	15976	211398813118907	امید خسروی	امید خسروی	470	ب	معماری	نقشه آپلود نشده
9802682	17801	211398912119108	وریا حیدری	وریا حیدری	672	ب	معماری	نقشه آپلود نشده
9802758	32522	211398919119184	سامان زمانی دادانه	سامان زمانی دادانه	470	ب	معماری	نقشه آپلود نشده
9802975	6120	2113981014119403	عزت لطفی	عزت لطفی	311.75	ب	معماری	نقشه آپلود نشده
9803004	17709	2113981016119432	هوشنگ محمدی	هوشنگ محمدی	301.21	ب	معماری	نقشه آپلود نشده
9802796	2008	211398924119222	محمد خسروی	محمد خسروی	249	ب	معماری	نقشه آپلود نشده
9803030	29031	2113981018119458	محمد رستمی	محمد رستمی		ب	معماری	در حال بررسی توسط کنترلر

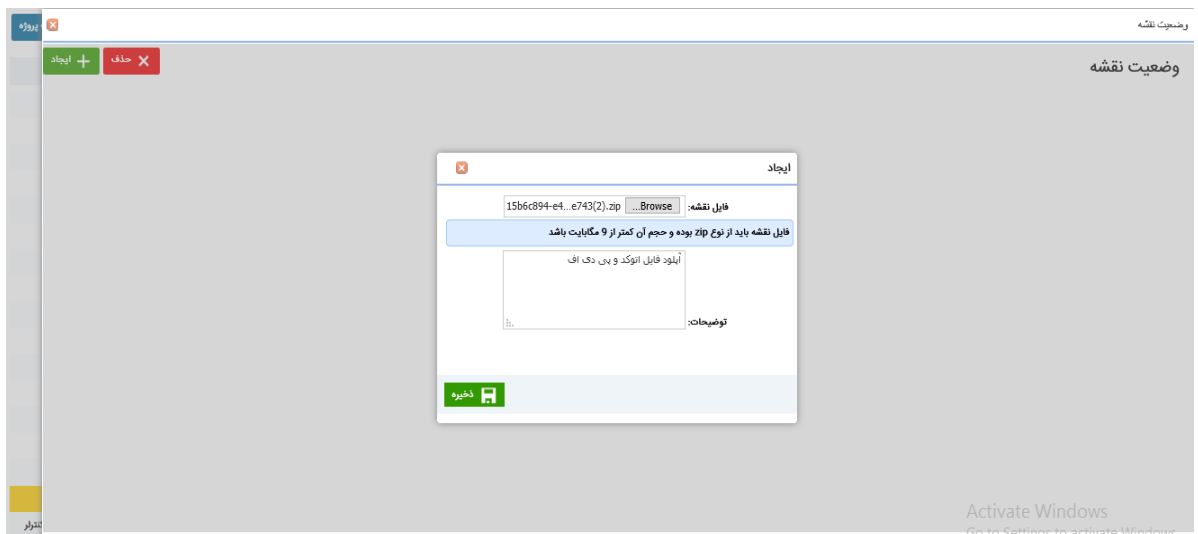

سازمان نظام مهندسی ساختمان استان کردستان

با آپلود فایل های مورد نظر سازمان برای هر رشته ، فایل آپلود شده وارد کارتایل سر کنترلر و کنترلر می گردد و کنترل کننده با دانلود ، بررسی های لازم نقشه مورد نظر را انجام داده و در نهایت نقشه را تأیید و یا رد می نمایند . نقشه های رد شده توسط کنترل کننده مجدداً به مهندس ارجاع داده می شود در صورت رد شدن پروژه مهندس با وارد شدن به قسمت مدیریت نقشه های طراحی و انتخاب پروژه مربوطه و کلیک بروی وضعیت نقشه می توانند علت رد شدن پروژه را مشاهده نمایند و بعد رفع ایرادات پروژه مجدداً آنرا آپلود نمایند .